Länsstyrelsen Värmland

Tillhör Länsstyrelsens beslut
dnr 218-4298-2012.
Bilaga 1

Copywrite
Lantmäteriet
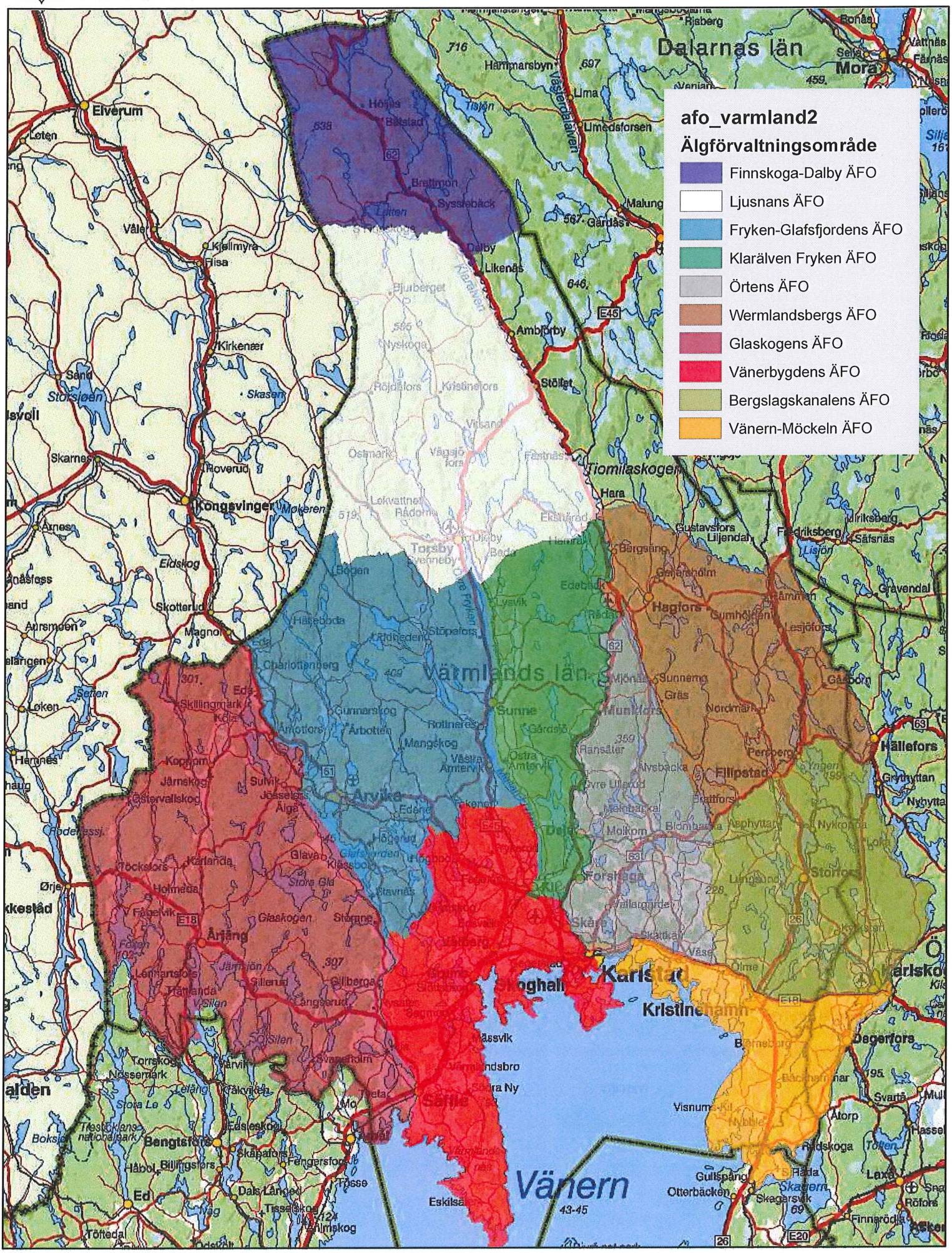
1:950 000