# Tänkvärt inför björnjakten!

**Måste man ha en utsedd jaktledare vid björnjakt?**
Enligt Naturvårdsverkets beslut måste det finnas en jaktledare utsedd vid björnjakt. Det innebär att vid de tillfällen då älg- och björnjakt sker samtidigt så är det att rekommendera att den av jaktlaget/området utsedda älgjaktledaren också är jaktledare för björnjakten. Då björnjakten sker vid annan tid ska de jägare som är ute tillsammans utse en jaktledare för den aktuella jaktdagen.

**Hur vet jag om det finns björn kvar på licensen?**
Det aktuella läget över antal björnar som finns kvar på tilldelningen måste kontrolleras på morgonen innan jakten inleds. Numret till telefonsvararen för att kontrollera detta är i Jämtland **063-12 63 12** och i Västernorrland **0611-34 91 53**.

**Har jaktlaget tillgång till eftersökshund?**
Samma lagstiftning gäller som när man jagar älg. Innan man påbörjar jakten måste man se till att man har tillgång till en särskilt tränad hund som finns på plats inom två timmar från det att en påskjutning har skett. Förfogar inte jaktlaget över en sådan ”björnhund”, skall man innan jakten ha kontaktat något eftersöksekipage som kan ställa upp och hjälpa till om olyckan skulle vara framme. Jaktledaren har ansvaret för att organisera eftersöket.

**Har jaktdeltagarna tillräcklig skjutskicklighet?**
Tänk på att björnen har ett litet vitalt träffområde. Har man bestämt sig för att jaga björn bör jaktlaget träna björnskytte innan jaktstarten. Att söka stöd och skjuta sidoskott inom 80 meter är att rekommendera. Samla jaktlaget på skjutbanan och skjut björnpasset. Björnpasset och anatomiska björnfigurer kan beställas från www.canaxa.se

**Vad gäller för björnjakt vid åtel?**
Det är inte tillåtet att jaga björn vid åtel! Som åtel räknas animaliskt och vegetabiliskt material utlagt i syfte att locka vilt. Om man t.ex. har tagit ur en skjuten älg och inte flyttar vom och tarmar till någon annan plats, så räknas det inte som åteljakt att skjuta en björn vid dessa slaktrester.

**Anmälan och besiktning**
Fälld eller påskjuten björn skall snarast anmälas till **010-225 30 40 (Jämtlands län)** och **114 14 (Västernorrlands län**). Det åligger skytten att ombesörja att besiktning blir genomförd. Polisen har uppgifter på vilka besiktningsmännen är. Fälld björn får tas ur och flås före besiktning. Enklast är att bestämma träff med besiktningsman vid en vilthanteringsanläggning. Skytten bör samråda med besiktningsmannen om hur björnen ska föras till vilthanteringsanläggningen utan att problem uppstår för vare sig köttet eller besiktningen. Tänk på att spärra upp käkarna med en tvärställd pinne innan likstelheten inträder då tandprov tas vid besiktningen. Besiktningsmannen hjälper till med provtagning och övrig pappersexercis. Besiktning och provtagning är gratis.

**Fällavgifter m.m.**
Staten tar inte ut någon fällavgift på björn, däremot kan enskilda markägare ta ut sådana. Björnkött måste veterinärbesiktigas före försäljning. Vill man sälja björnkött eller skinn måste man ha ett intyg från Jordbruksverket, detta hjälper besiktningsmannen till med.

**Gemensamhetsjakt över flera jaktområden**
Vid gemensamhetsjakt, där flera jaktlag samordnat björnjakten, fordras att deltagarna har jakträtt på det område som ska jagas. Jägare som jagar på annans område måste därför ha tillstånd av berörd jakträttshavare för att få delta i gemensamhetsjakten.

**Vem får jaga björn inom ett viltvårdsområde?**
Normalt säljs jakträttsbevis för ”älg” och för ”övrigt vilt”. Björn räknas in under ”övrigt vilt”. För arrendatorer gäller att deras arrende även måste omfatta rätten att jaga björn. Jaktstämma kan besluta om att sälja jaktgästbevis på björn. Dessutom måste viltvårdsområdet, på varje årsstämma, besluta om att björnjakt ska ske, för att det uppenbart behövs för förhindra skada av björn.

**Möte med björn**
Jägare är den grupp av människor som träffar på flest björnar i naturen. Oftast undviker björnen själv kontakt och de flesta björnmöten är helt odramatiska. Läs broschyren ”Björnmöten”. Den tar upp många tips och råd hur man bör hantera olika situationer som kan uppstå när man stöter på en björn. På vår hemsida kan du hämta hem broschyren.

www.jagareforbundet.se/mittnorr
Jägareförbundet Mitt Norrland 063-12 76 55, 0620-173 22

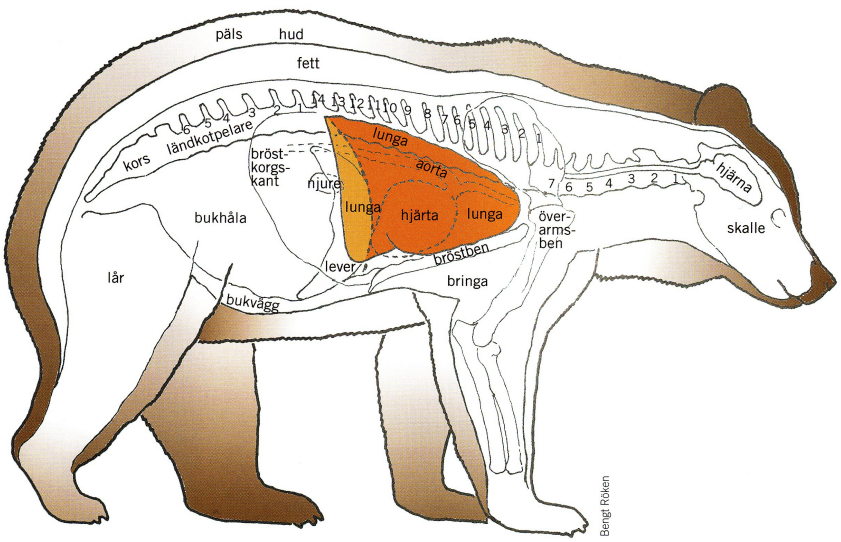


Det dödande träffområdet, hjärta och lungor, är i förhållande till kropps-silhuetten mindre än hos hjortdjur och vildsvin. Sikta i bogens bakkant och i höjdled mitt i framkroppen. En björn som har träffats i lungan dör inom en, högst två, minuter. Skjut endast sidskott mot oskadad björn!