

JÄGAREFÖRBUND ET VÄSTRA GÖTALAND VÄST

Viltrapportering 2015/2016



SVENSKA JÄGAREFÖRBUNDETS VILTÖVERVAKNING

- Avskjutningsstatistiken har samlats in sedan 1939
- Sedan 1960 är statistiken uppdelad länsvis
- Avskjutningsstatistiken är ett index som visar förändringar i avskjutning mellan år och kan då också spegla förändringar i stammarnas storlek
- På nya viltdata (www.viltdata.se) finns statistik som samlats in sedan 1939.

Foto: Thomas Ohlsson



Svenska Jägareförbundet

ALLMÄNNA UPPDRAGET

Allmänna uppdraget: Svenska Jägareförbundet skall samla in, sammanställa och redovisa data om vilttillgång och avskjutningsstatistik

Svenska Jägareförbundet skall bidra till att ansvariga myndigheter har en bred kunskap om det svenska jaktbara viltets tillstånd och utveckling



VILTÖVERVAKNINGEN BIDRAR TILL

En grund för att följa viltstammars utveckling och tillstånd

Möjlighet att i god tid upptäcka förändringar och trender hos våra viltstammar

Underlag för att planera avskjutningsnivåer

Underlag för bedömning av jakttider

Beslutsunderlag för olika myndigheter

Bakgrundsfakta åt olika forskningsprojekt

Naturvårdsverkets miljöövervakningsprogram

Information till allmänheten



Svenska Jägareförbundet

AVSKJUTNINGSSSTATISTIKEN

Följande statistik baseras på de avskjutningsrapporter som inkommit för jaktsäsongen 2015/2016

En första målsättning är att alla jaktvårdskretsar skall uppnå en täckningsgrad över 30% av den totala kretsarealen och på sikt är målet över 50%.

För att få tillförlitlig statistik behövs att avskjutningsstatistik redovisas från så stor areal som möjligt. I kretsar med mycket låg täckningsgrad kan resultaten därför skilja sig en del från de verkliga avskjutningsnivåerna.

Uppgifter från enskilda områden särredovisas aldrig - de utgör endast underlag för beräkning av avskjutningen och används till bedömning av viltstammarnas utveckling på nationell, läns- och jaktvårdskrets nivå.

Det är lika viktigt att rapportera ditt resultat även om det inte skjutits något vilt.



Svenska Jägareförbundet

TÄCKNINGSGRAD JF VÄSTRA GÖTALAND VÄST

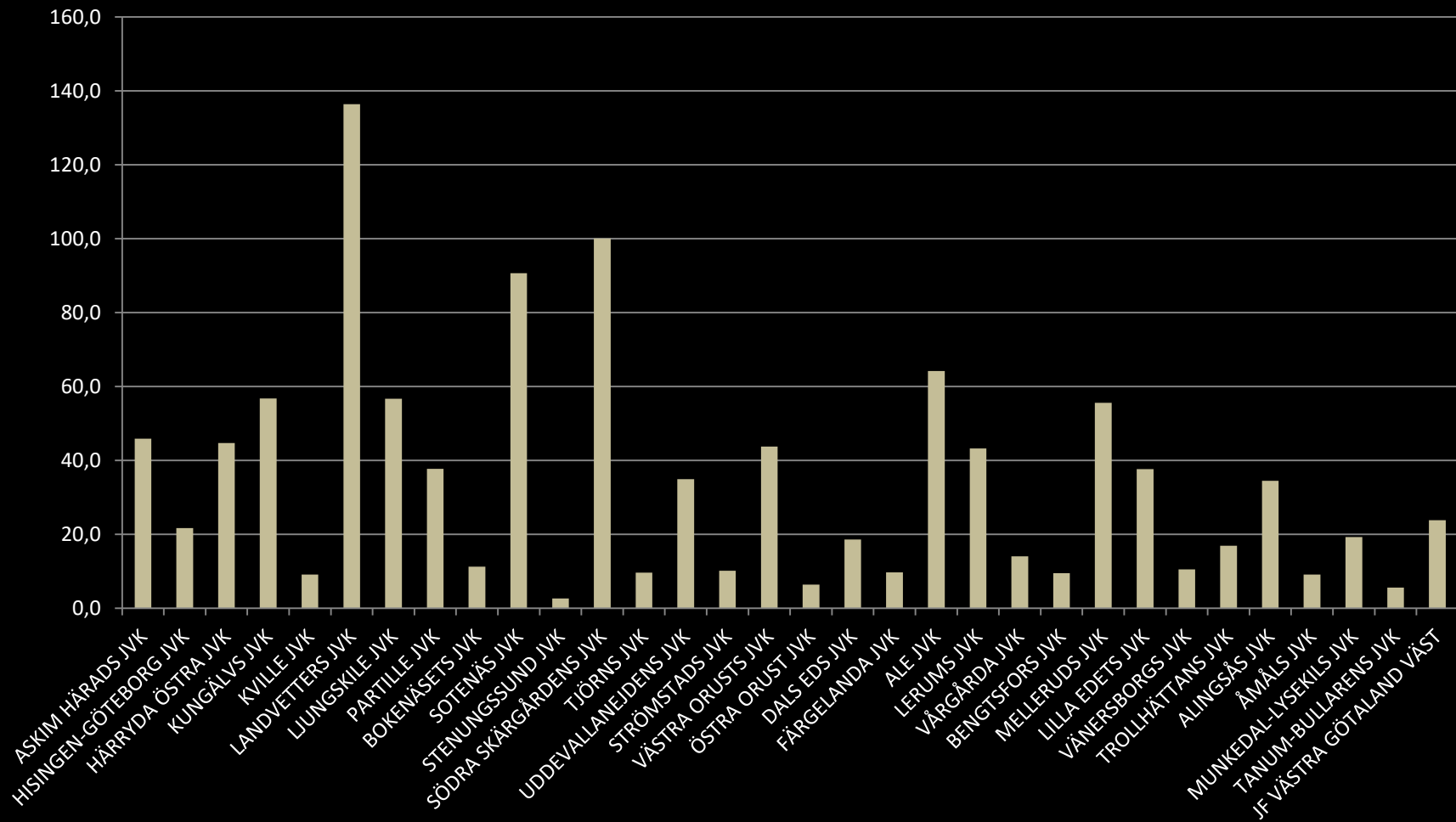

VÄSTRA GÖTALAND VÄST

Avskjutning Rådjur, räv och fälthare 2000 - 2015

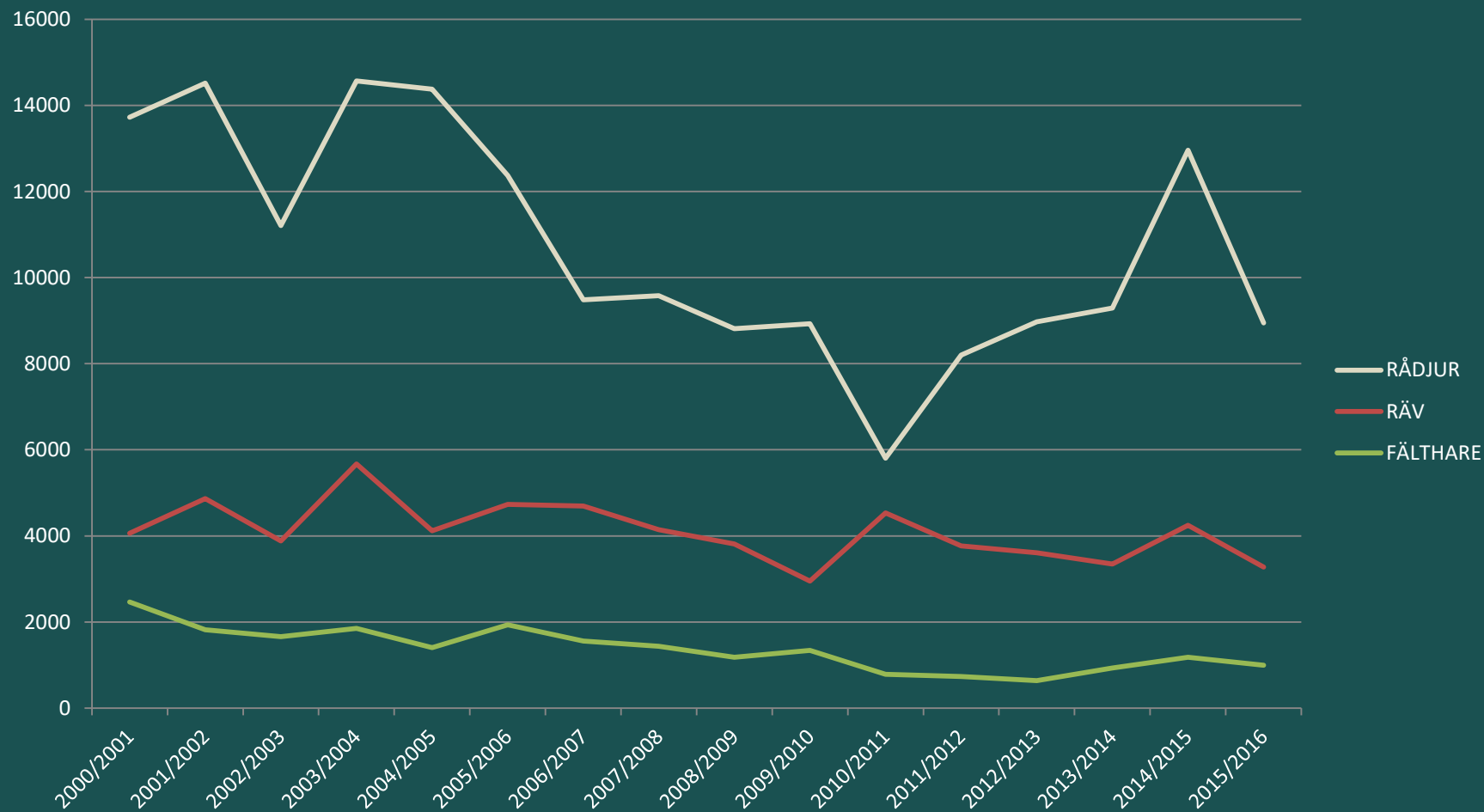

Svenska Jägareförbundet

VÄSTRA GÖTALAND VÄST

Avskjutning Vildsvin 2000 - 2015

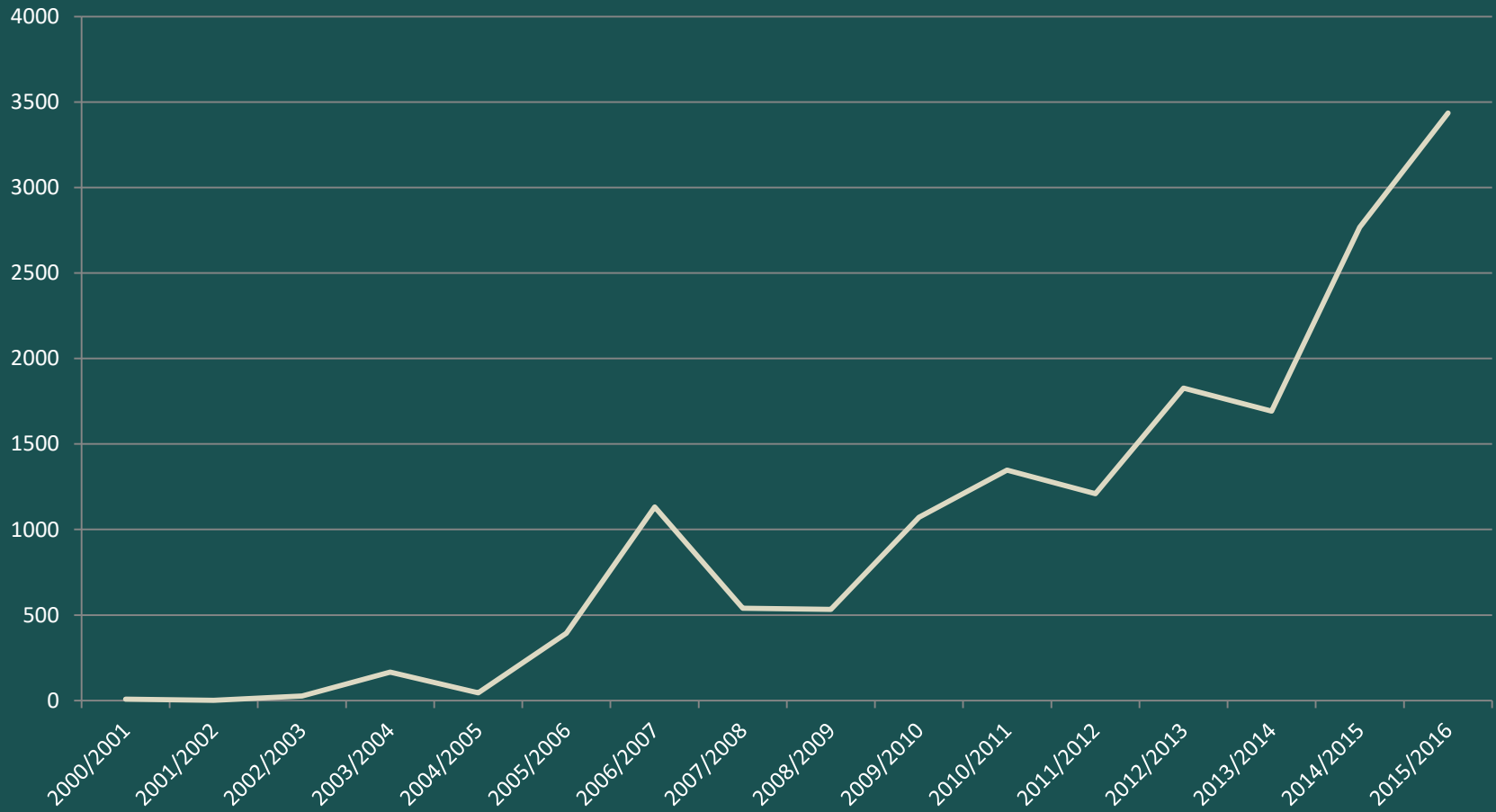

Svenska Jägareförbundet

GOTALAND VAST RESULTAT PER KRETS



Foto: Thomas Ohlsson

RÅDJUR PER 1000 HA

2015/2016

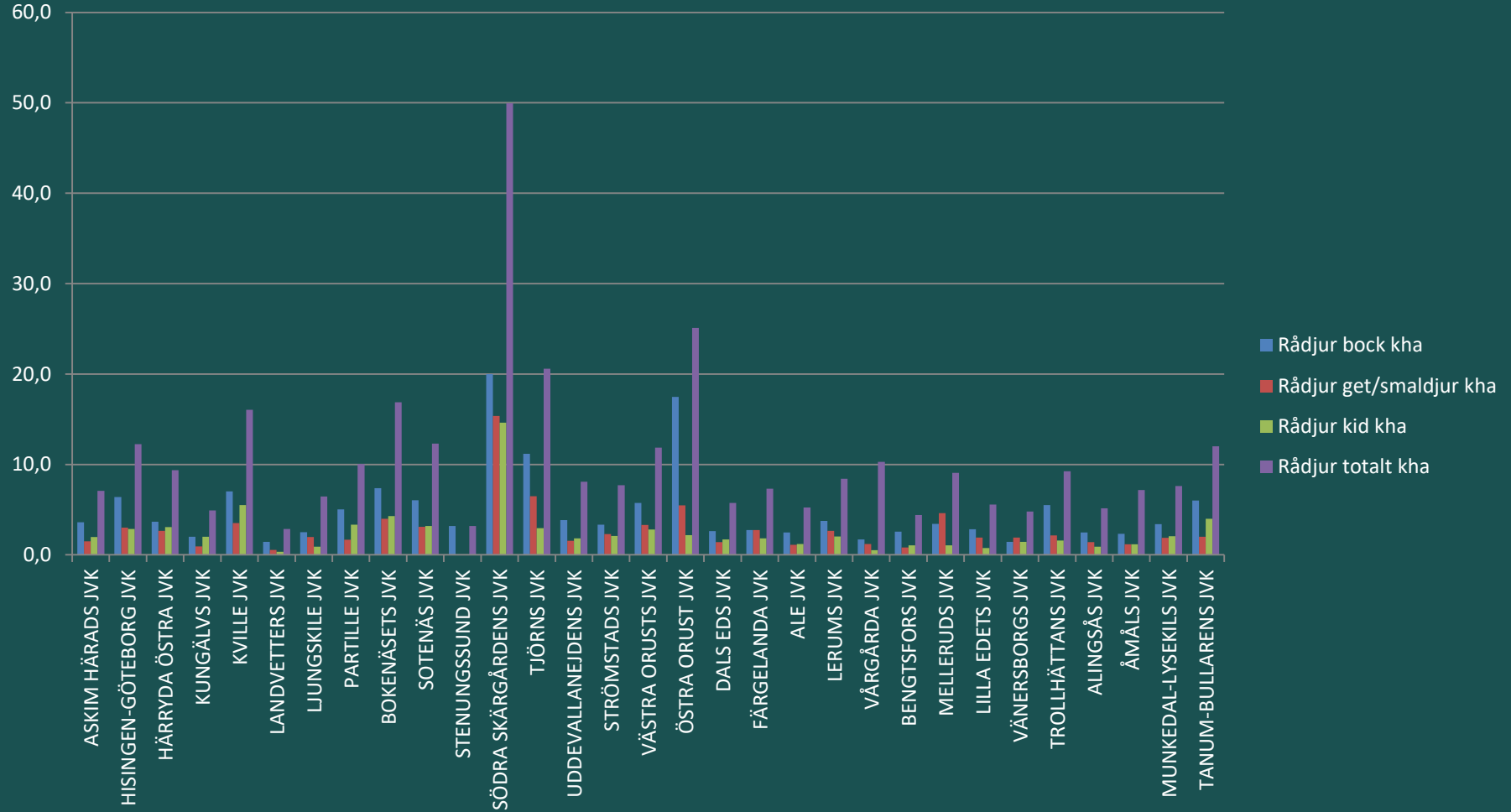

Svenska Jägareförbundet

KRONVILT PER 1000 HA

2015/2016

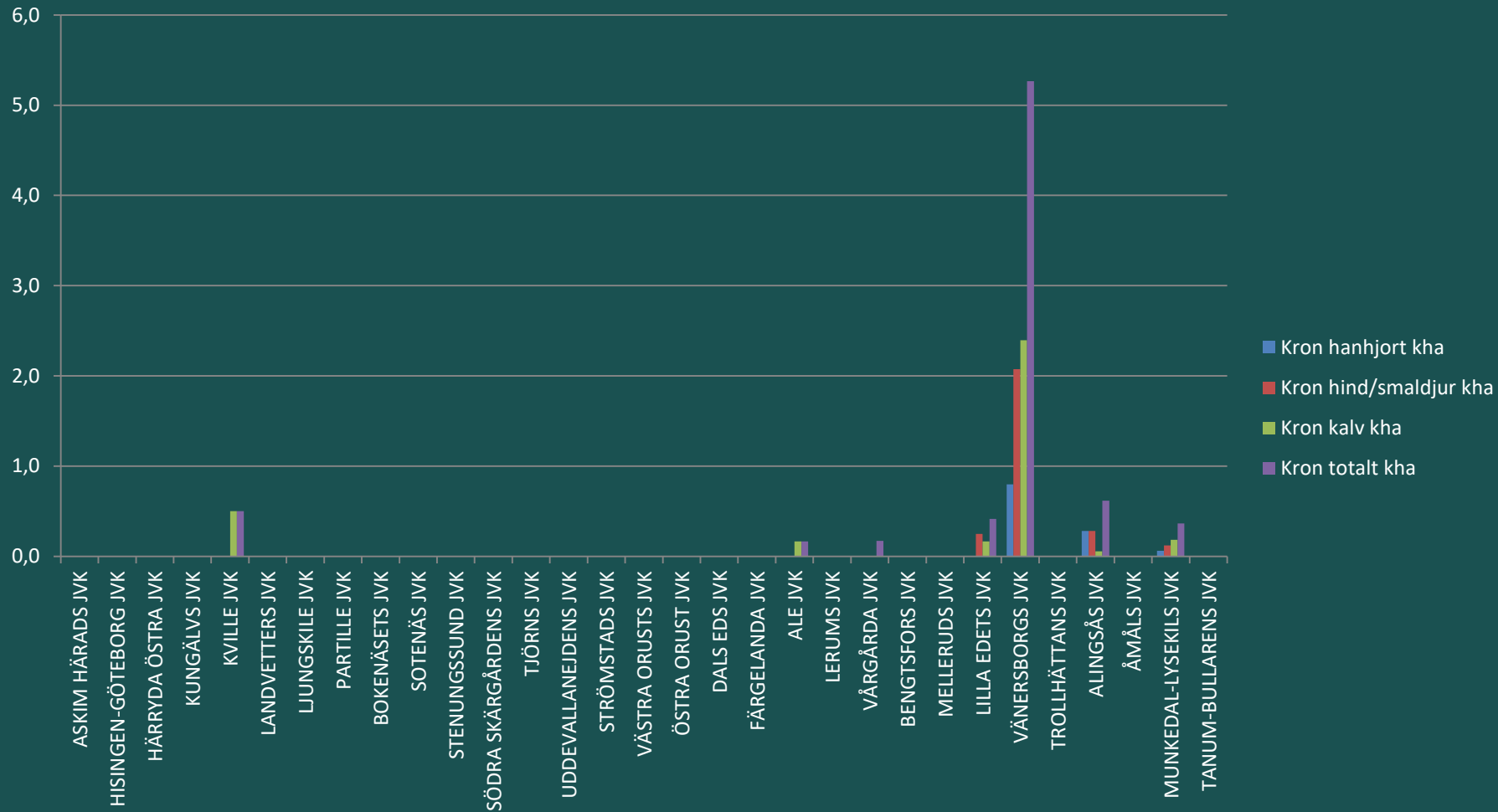

Svenska Jägareförbundet

DOVVILT PER 1000

HA

2015/2016

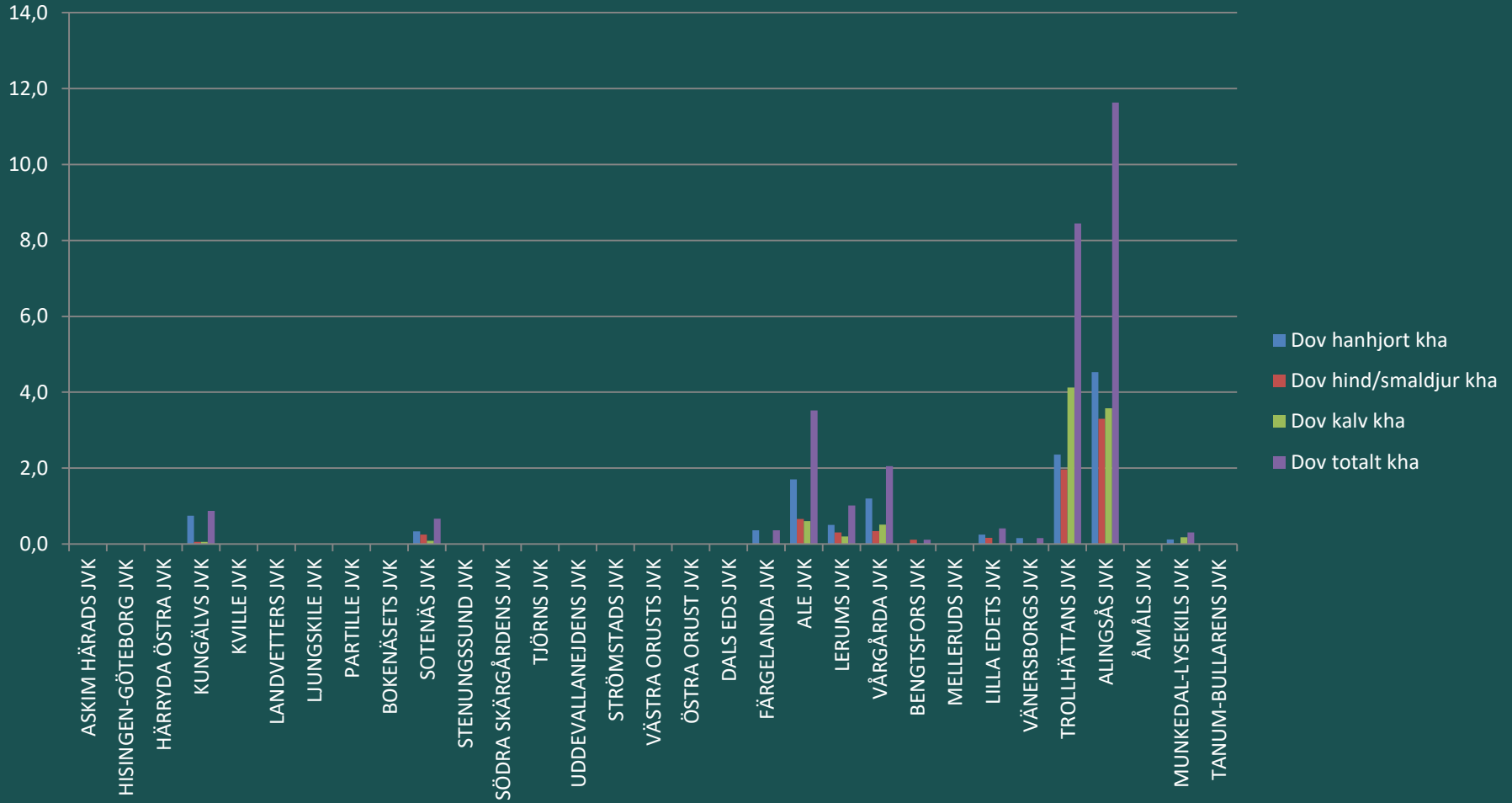

Svenska Jägareförbundet

VILDSVIN PER 1000

HA

2015/2016

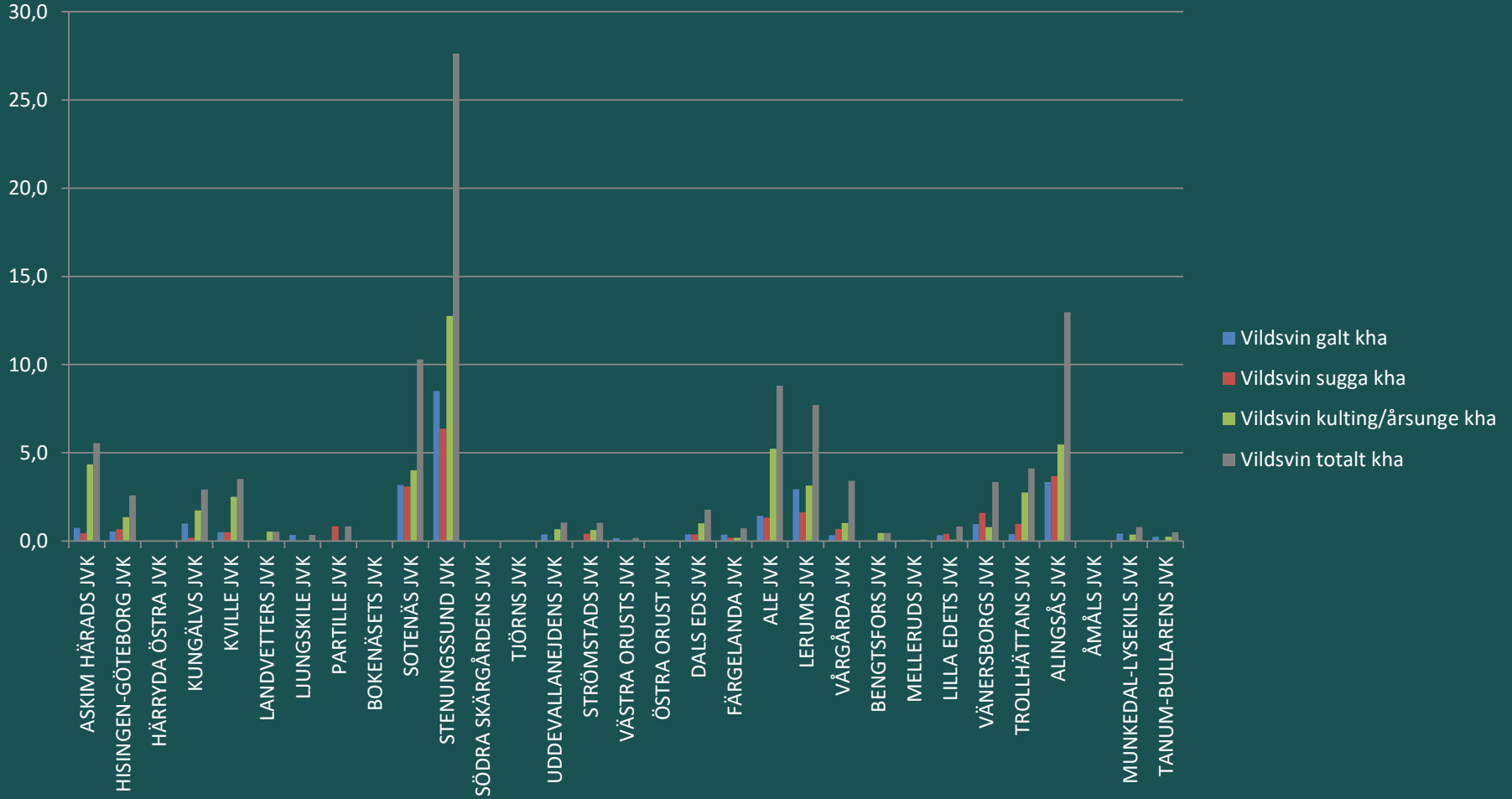

Svenska Jägareförbundet

ROVDJUR PER 1000 HA

2015/2016

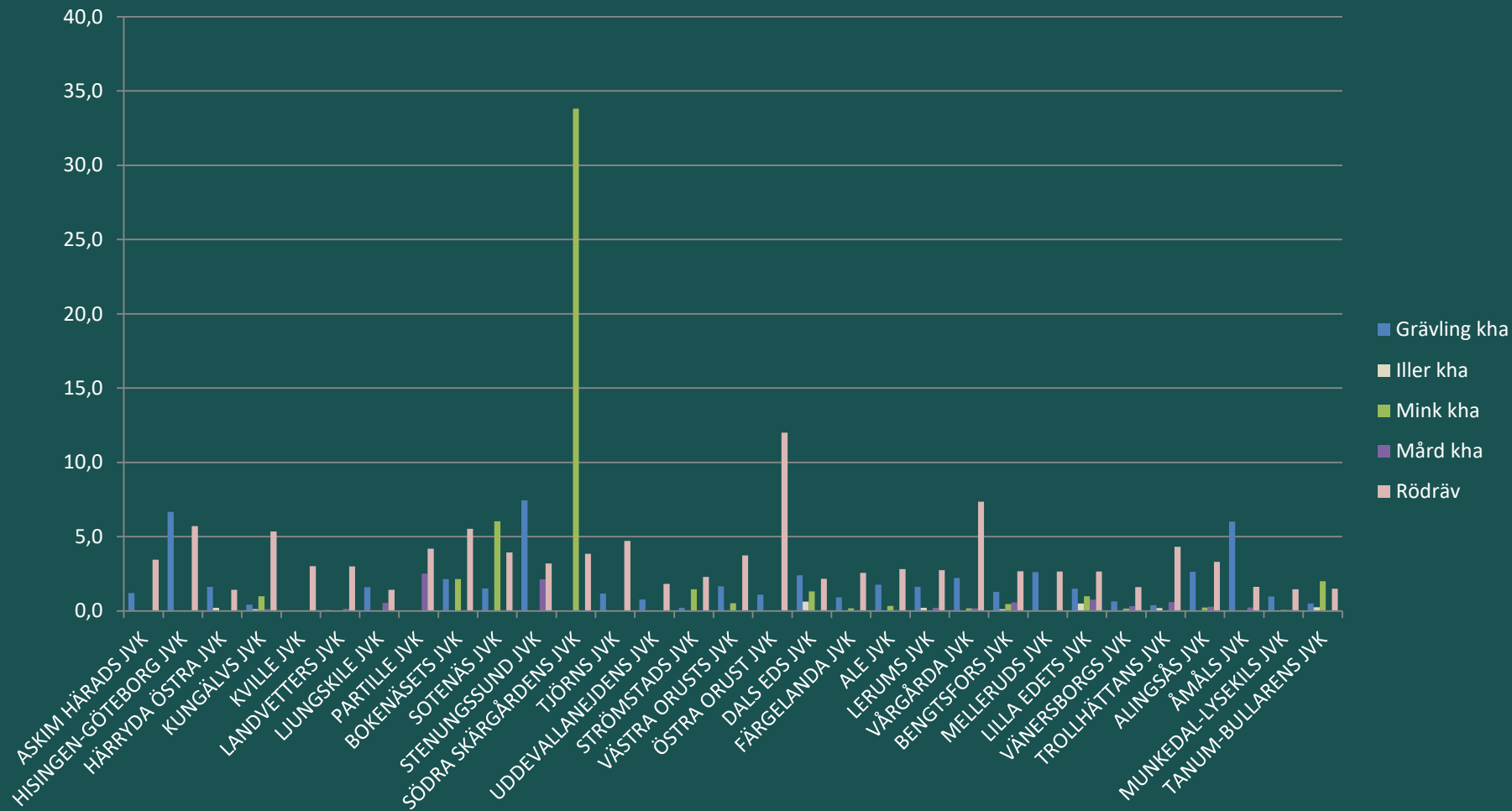

Svenska Jägareförbundet

GNAGARE PER 1000 HA

2015/2016

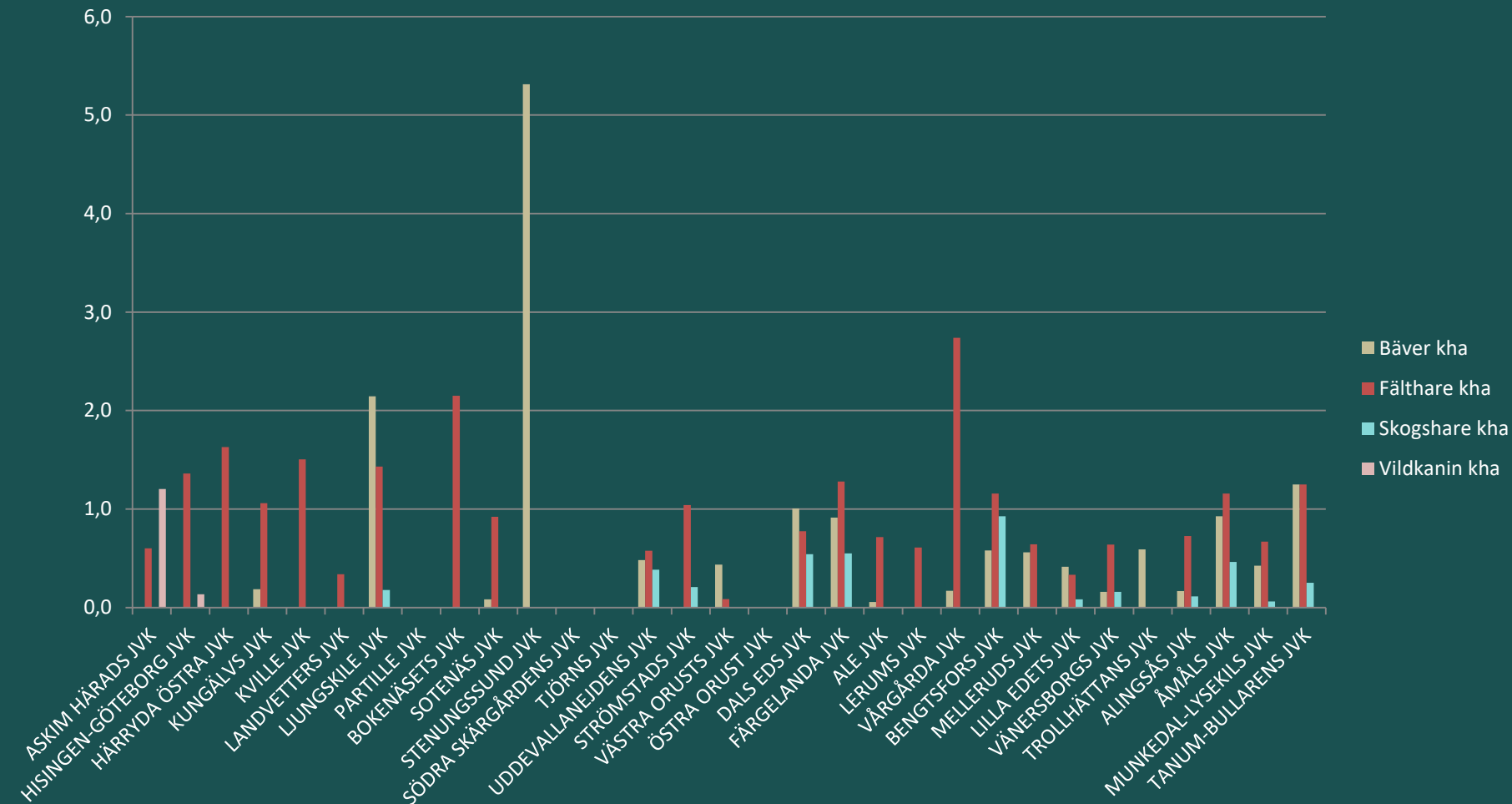

Svenska Jägareförbundet

GÄSS PER 1000 HA

2015/2016

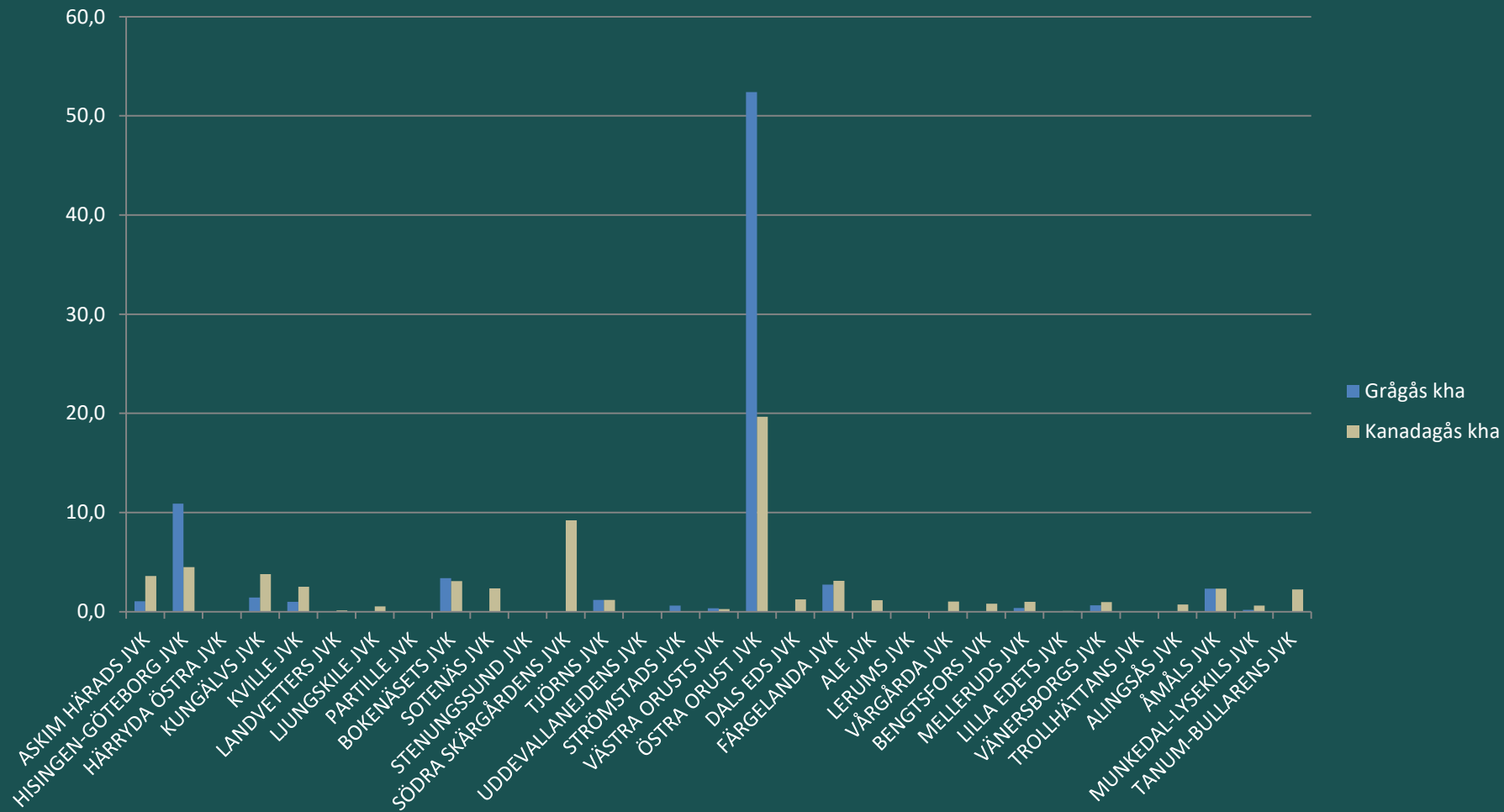

KRAKTAGLAR PER 1000

HA

2015/2016

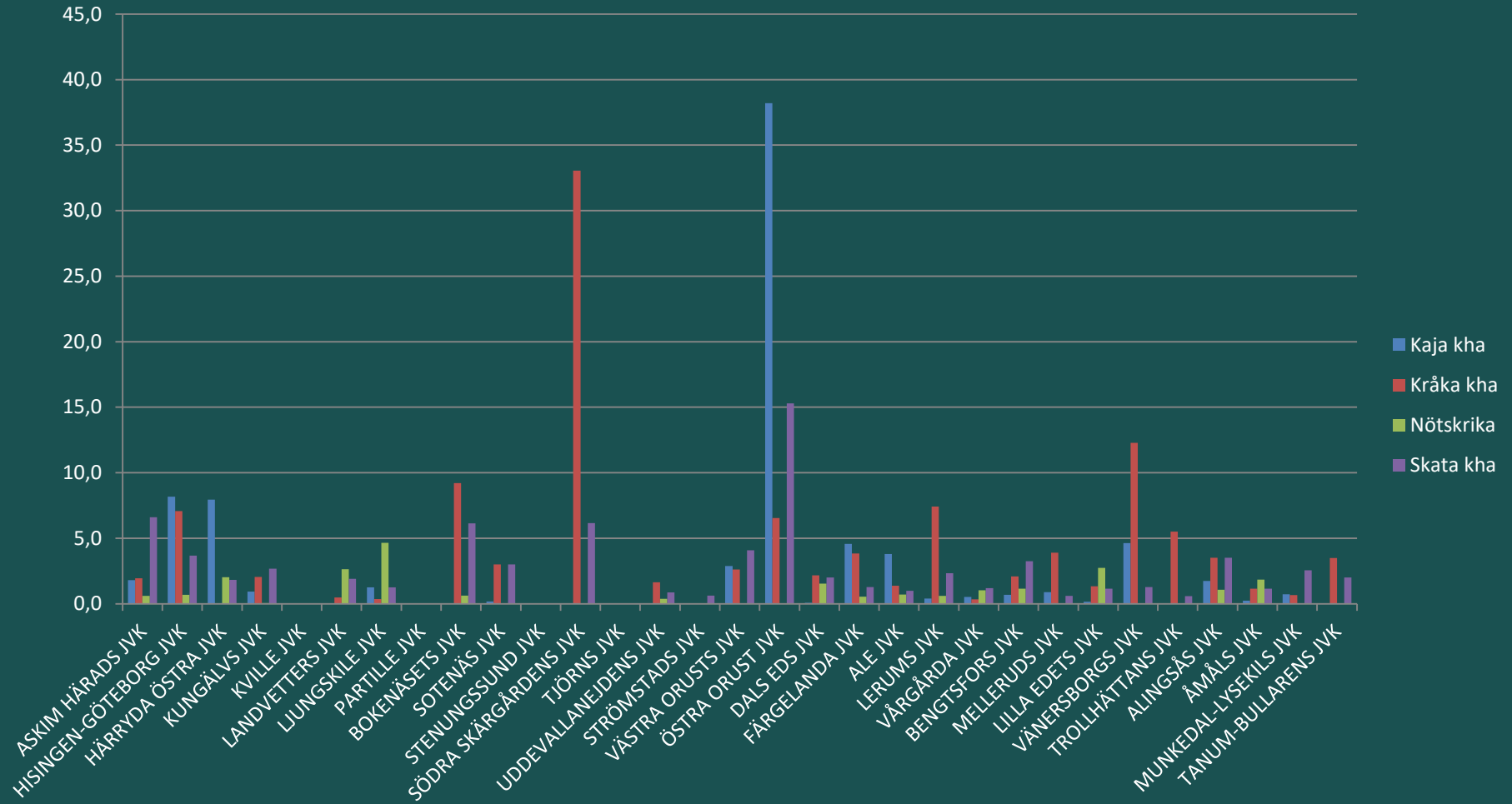

Svenska Jägareförbundet

ÄNDER PER 1000 HA

2015/2016

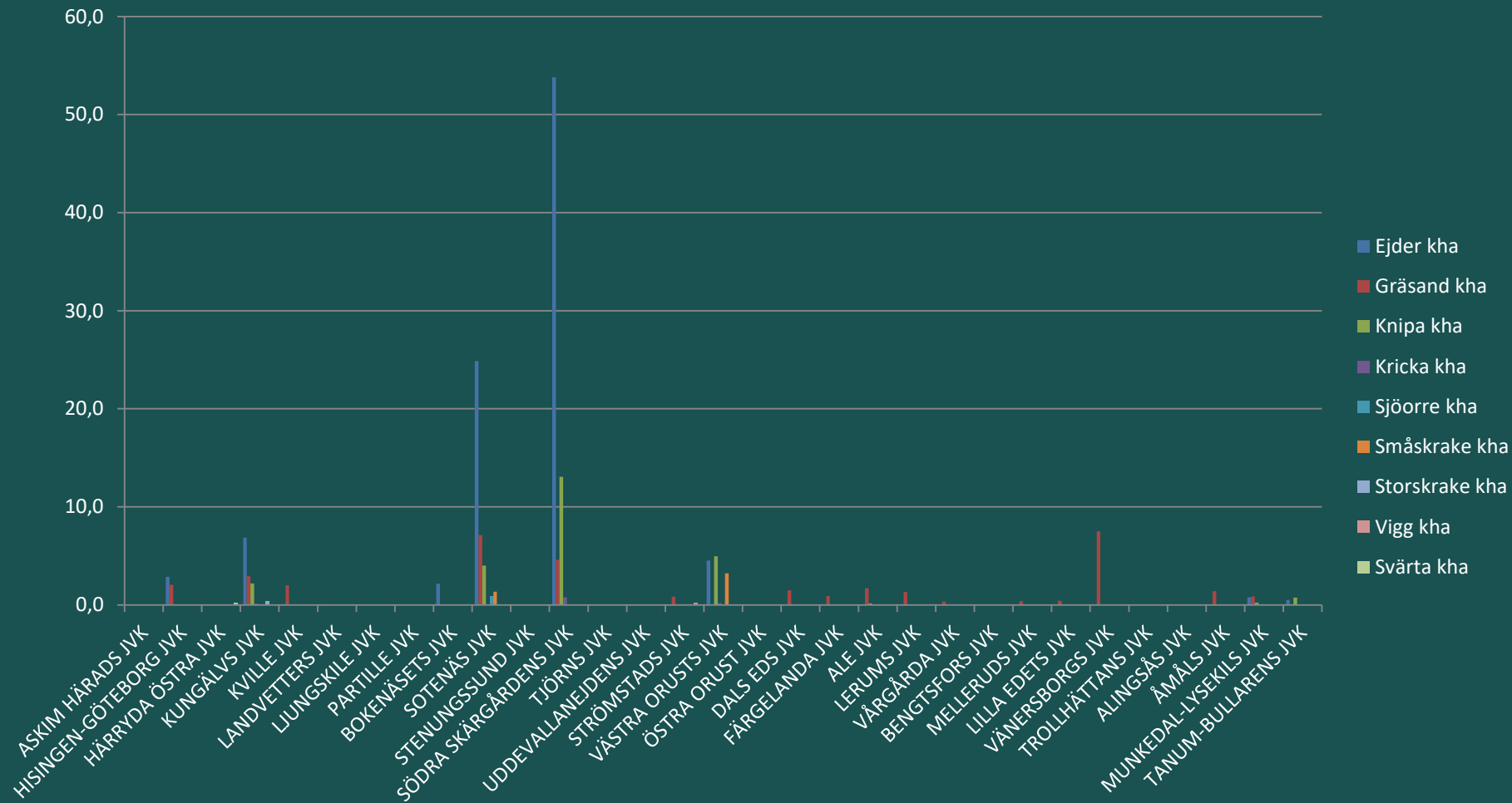

Svenska Jägareförbundet

RINGDUVA PER 1000 HA

2015/2016

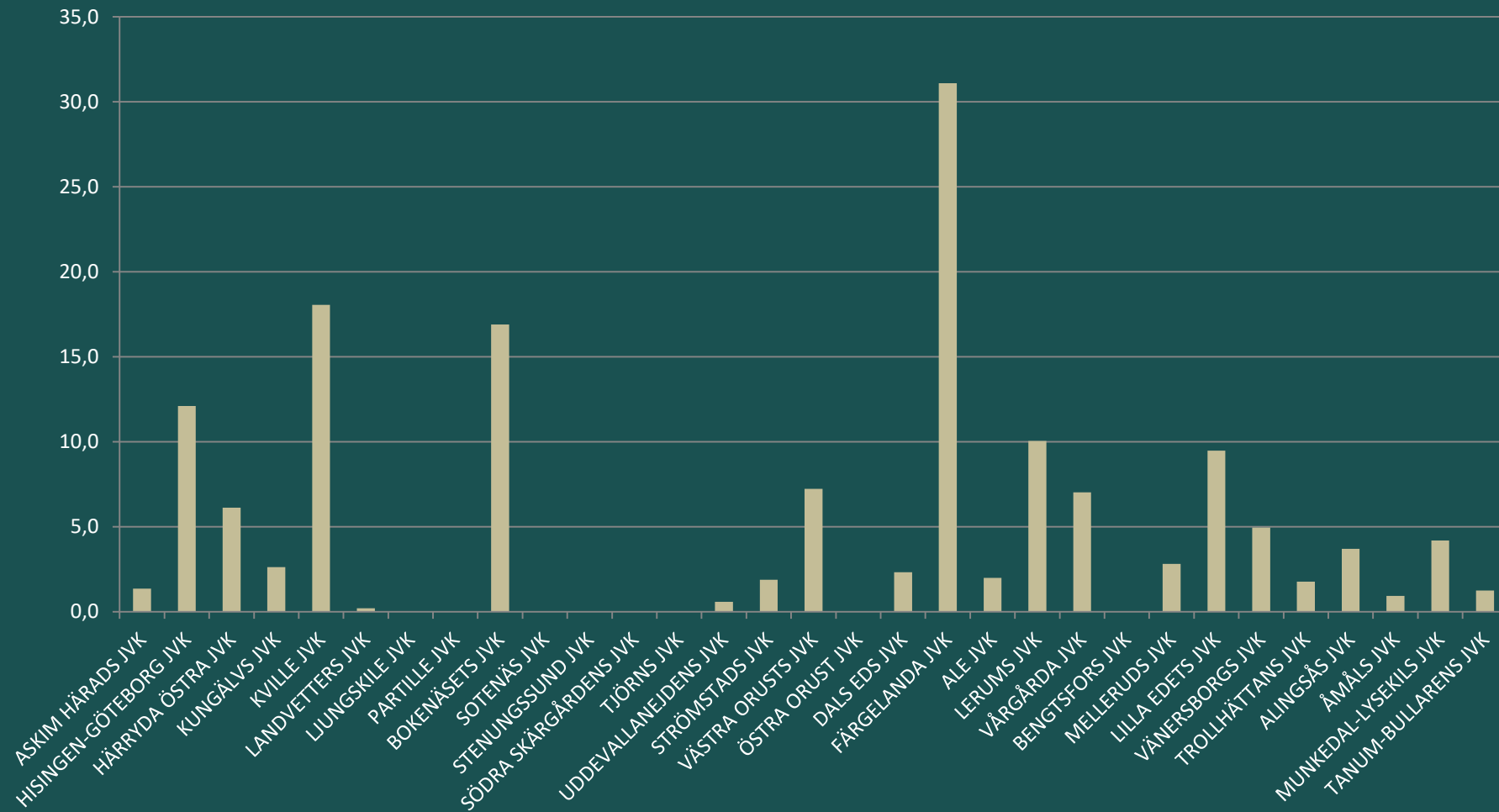

Svenska Jägareförbundet

MÅSFÅGLAR PER 1000 HA

2015/2016

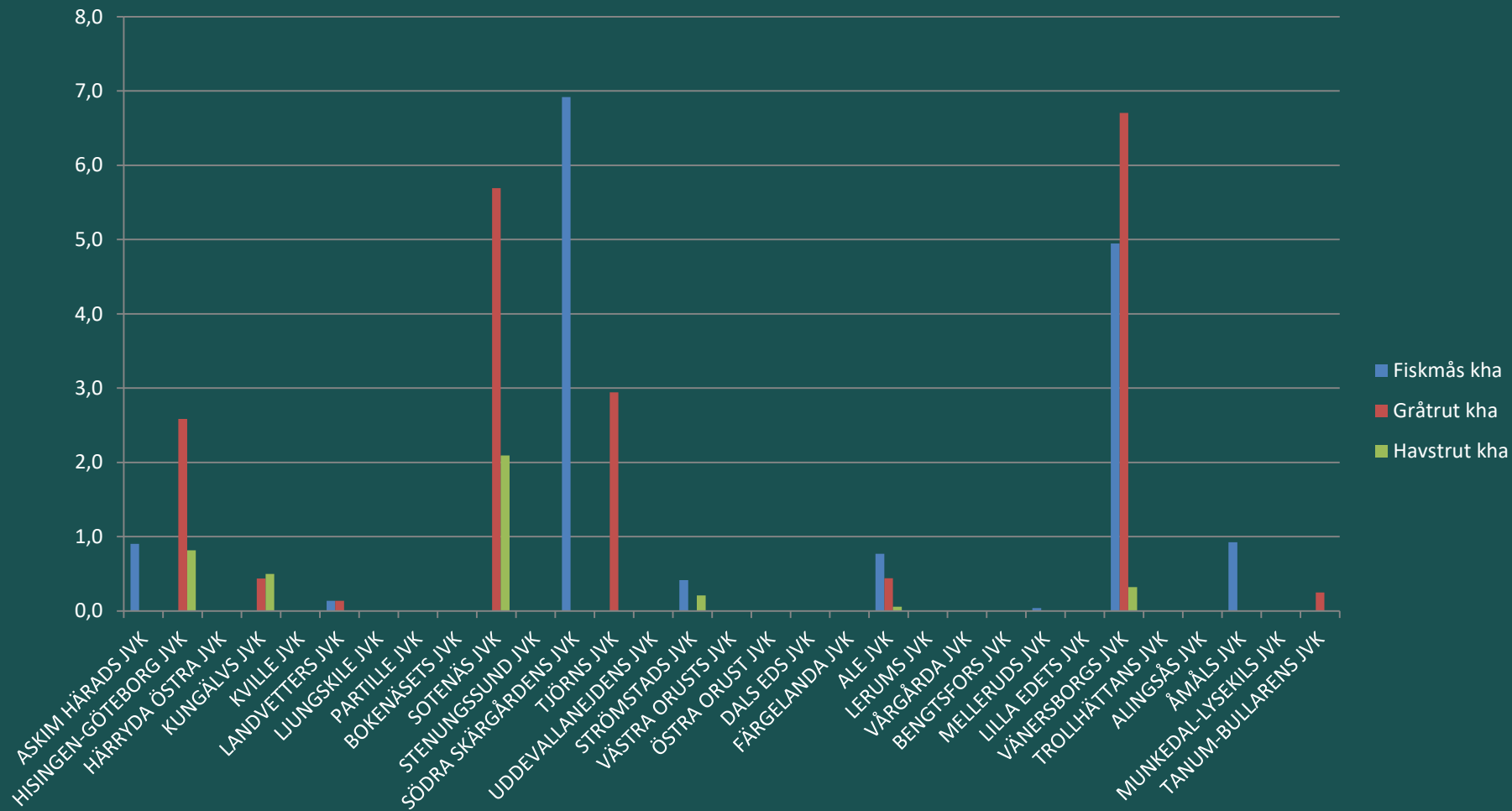

Svenska Jägareförbundet

FÄLTHÖNS PER 1000 HA

2015/2016

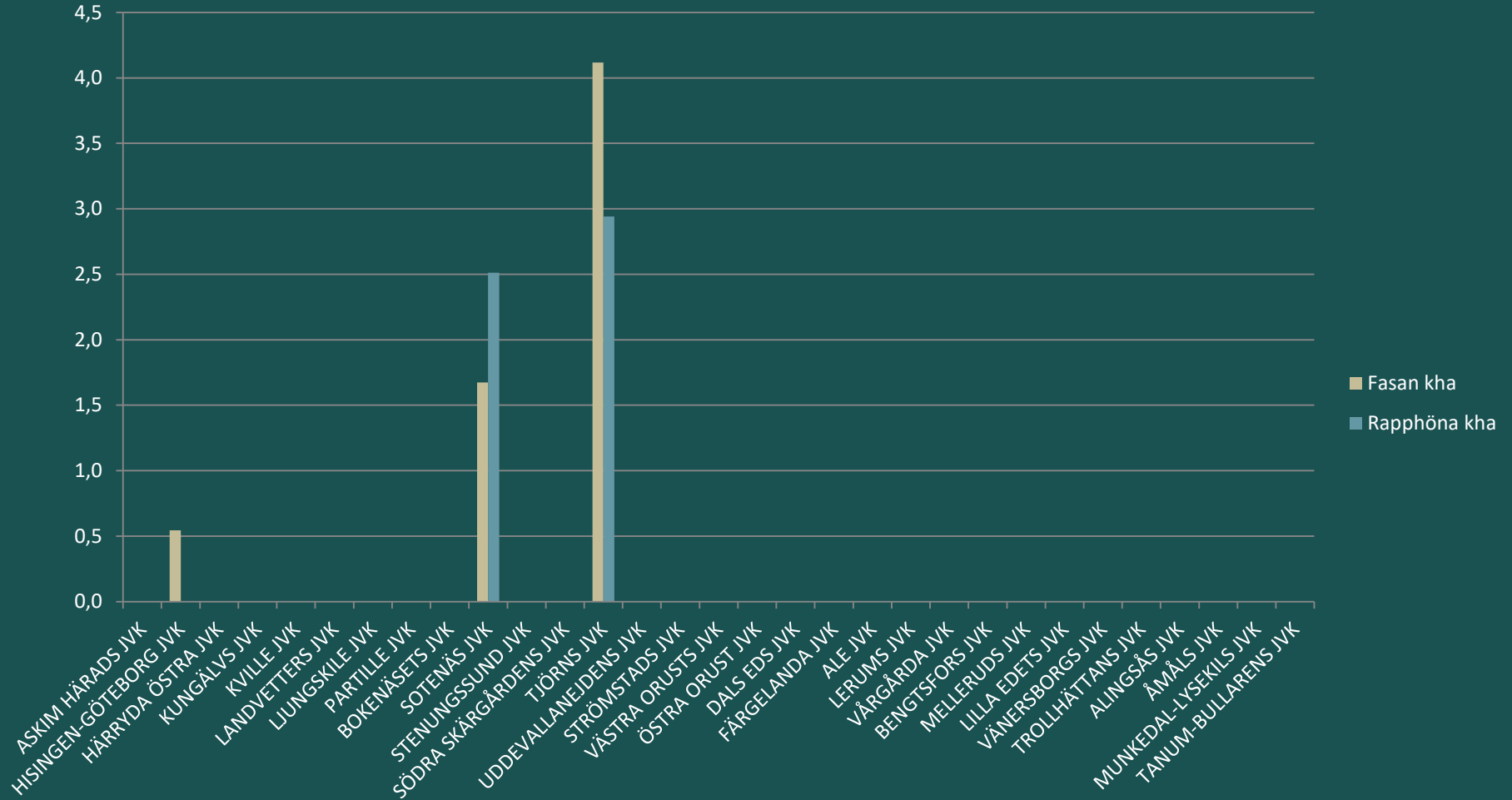

Svenska Jägareförbundet

SKOGSHÖNS PER 1000 HA

2015/2016

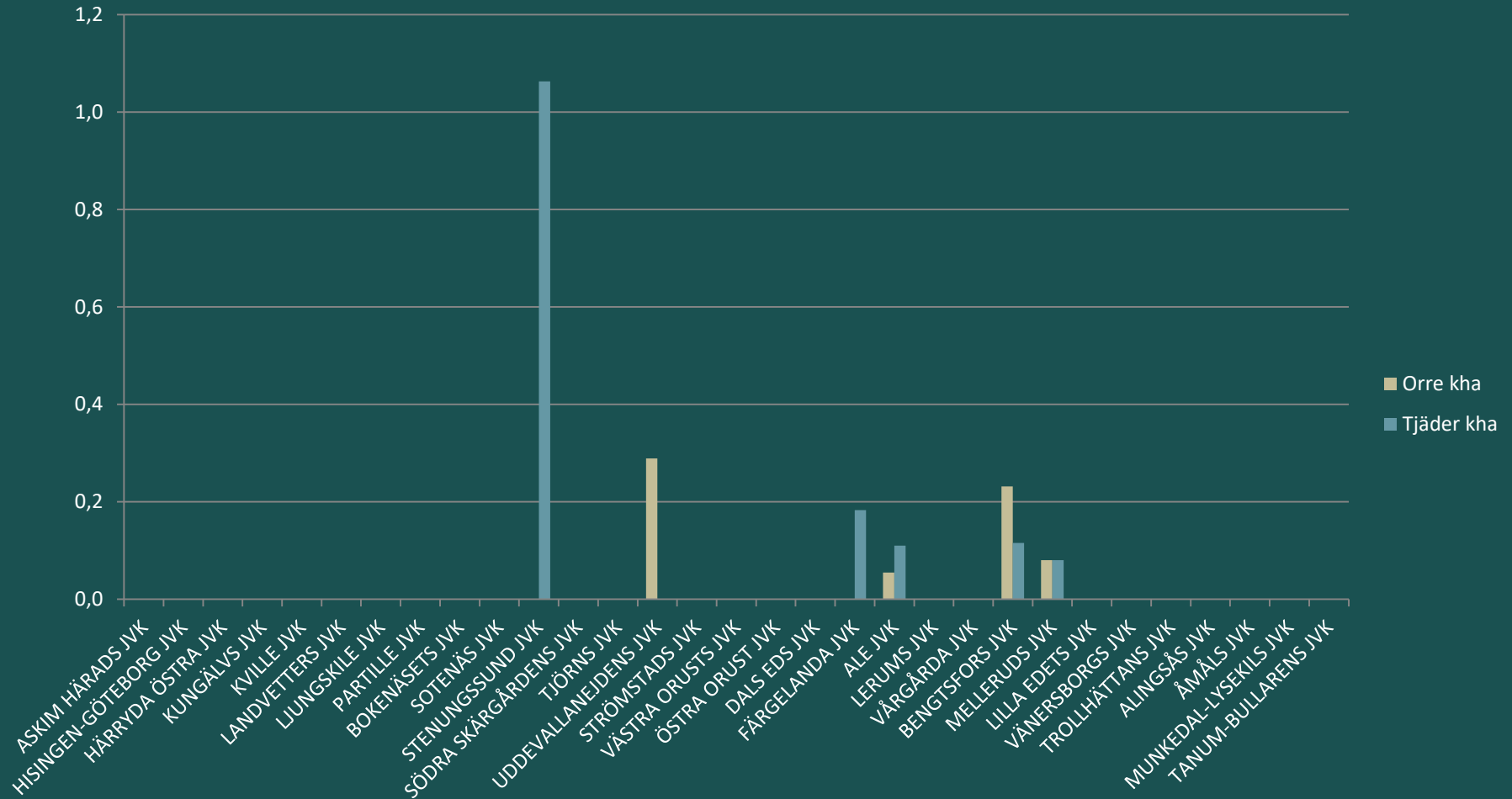

MORKULLA PER 1000 HA

2015/2016

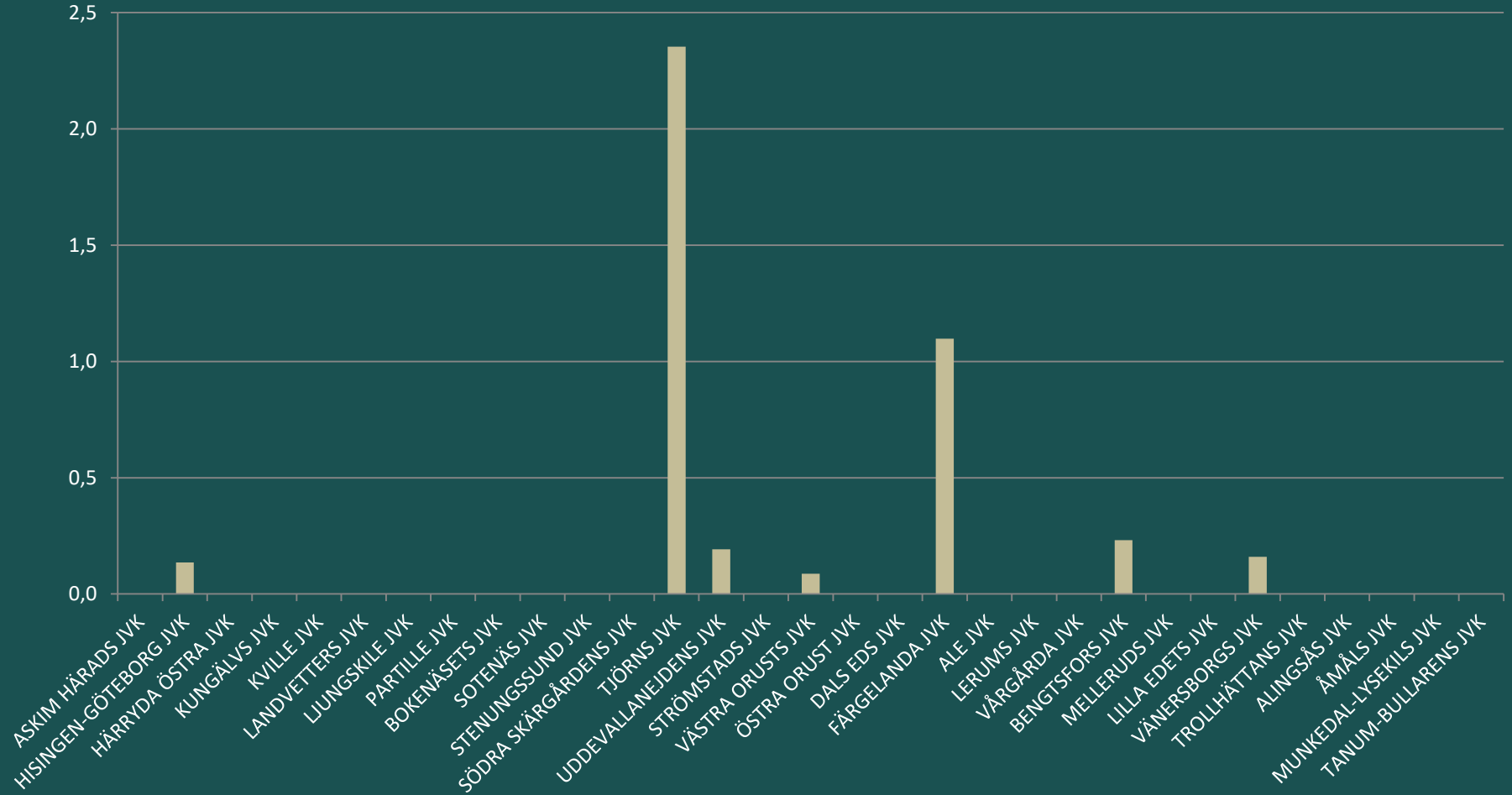

Svenska Jägareförbundet